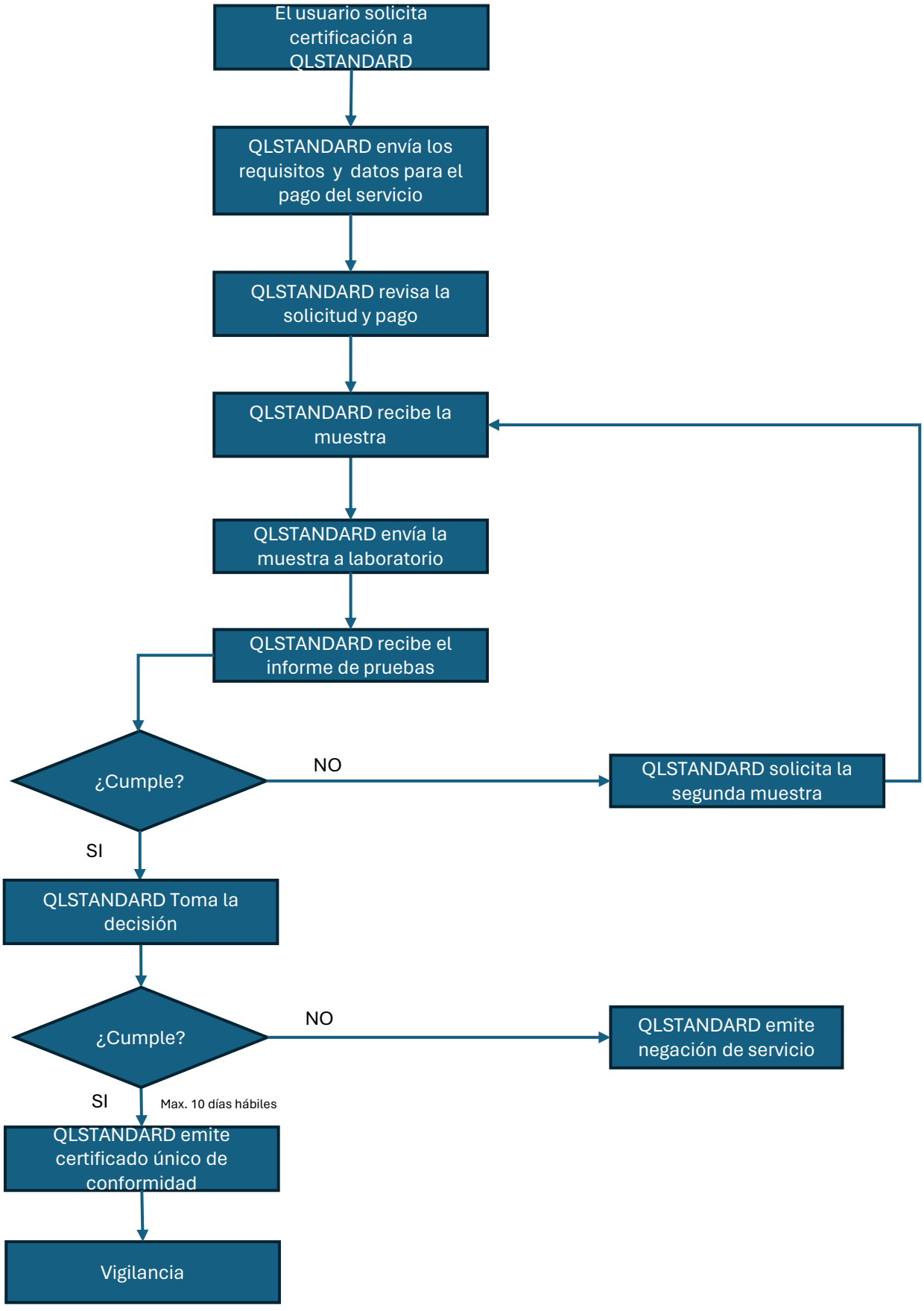PROCESO DE CERTIFICACIÓN DE TELECOMUNICACIONES.